Manual de utilizare

Receptor DVB-T PNI 119 pentru computer si Mini PC cu Android

CUPRINS

INTRODUCERE **3**
CONTINUTUL PACHETULUI: **3**
CONEXIUNI **4**
INSTALAREA DRIVER-ULUI **4**
INSTALAREA SOFTWARE-ULUI **5**
TELECOMANDA **9**
INTREBARI FRECVENTE **10**

INTRODUCERE

Nota importanta: Toate canalele TV depind de transmie si isi pot schimba frecventa din cand in cand. Receptia poate depinde de tipul si starea antenei. Va recomandam sa utilizati o antena de exterior pentru utilizarea receptorului DTV.

NOTE:

1. Semnalul TV poate fi afectat de topografie, obiecte si vreme. De aceea va recomandam sa utilizati o antena instalata pe acoperis, cand utilizati receptorul in interiorul unei cladiri.
2. Acest produs poate fi utilizat in miscare, dar nu si in cazuri in care viteza de deplasare este foarte mare.
3. Cand utilizati functia de inregistrare asigurati-va ca aveti suficient spatiu pe HDD pentru a salva fisiere de dimensiuni mari
4. Inainte de indepartarea dispozitivului din calculator, asigurati-va ca nu mai sunt aplicatii deschise ce il utilizeaza.
5. Pentru a utiliza dispozitivul in mod corespunzator va rugam sa cititi manualul de utilizare. Utilizarea necorespunzatoare poate cauza instabilitatea sau prabusirea sistemului.

CERINTE SISTEM PENTRU UTILIZAREA RECEPTORULUI:

- Procesor 1.7GHz
- Minim 512 MB RAM
- Placa de sunet pentru audio
- Un port USB 2.0 liber
- CD-ROM (pentru driver instalare si aplicatie)
- Sistem de operare Windows 7/Vista/XP

CONTINUTUL PACHETULUI:

- Receptor DVB-T
- Antena DVB-T
- Manual de utilizare
- CD cu software

CONEXIUNI

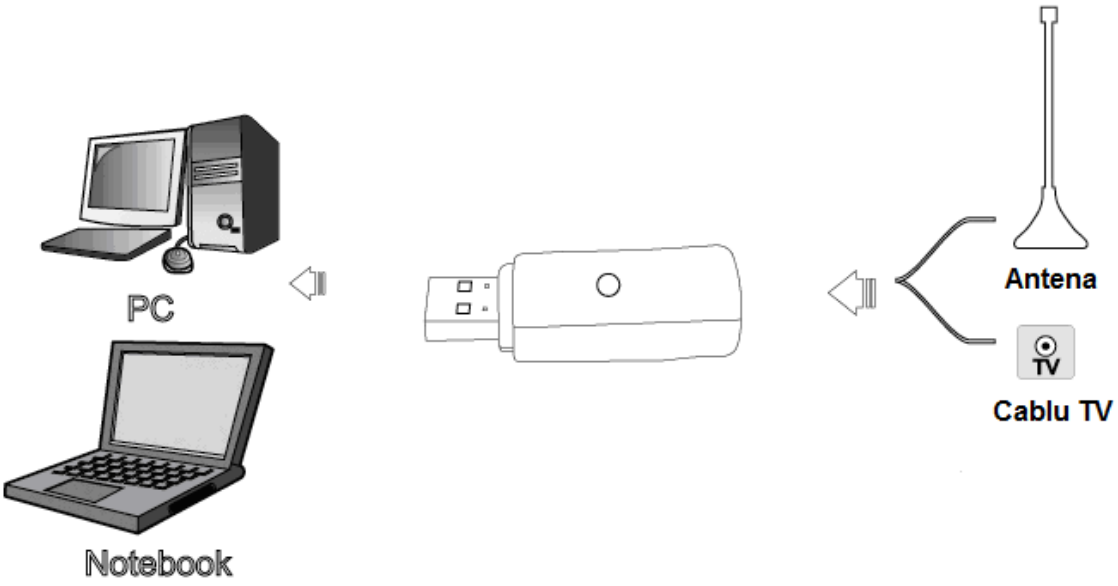

1. Conectati antena sau cablul TV la receptorul DVB-T
2. Conectati receptorul DVB-T la un port USB 2.0 al calculatorului

INSTALAREA DRIVER-ULUI

1. Sistemul de operare va anunta detectarea unui nou dispozitiv " New Hardware Device was found" – va rugam selectati [Cancel].
2. Introduceti CD-ul din pachet in CD-ROM-ul calculatorului. Pe ecran va aparea automat o fereastra ce va va ghida in instalarea driver-ului

3. Selectati "Driver Install" apoi "Next" pentru a incepe instalarea

4. Sistemul de operare va va recomanda sa instalati dispozitivele, selectati “Continue Anyway”
5. Apasati butonul “Finish” pentru a finaliza instalarea driver-ului.

INSTALAREA SOFTWARE-ULUI

1. Din fereastra de mai jos selectati “Software Install”

2. Selectati limba de utilizare a programului

3. Selectati “Next” pentru a continua

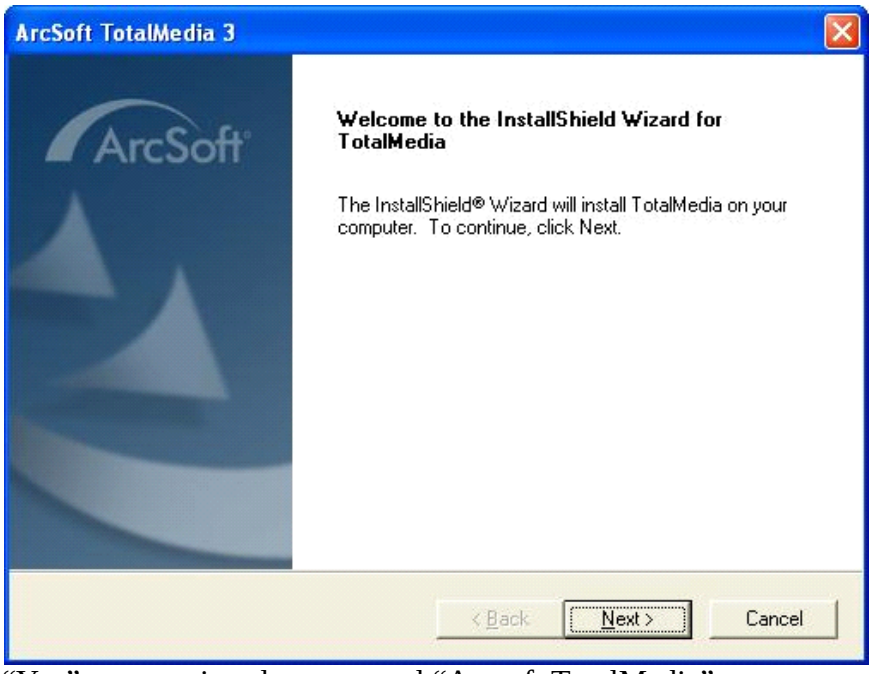

4. Selectati “Yes” pentru a instala programul “Arcsoft TotalMedia”

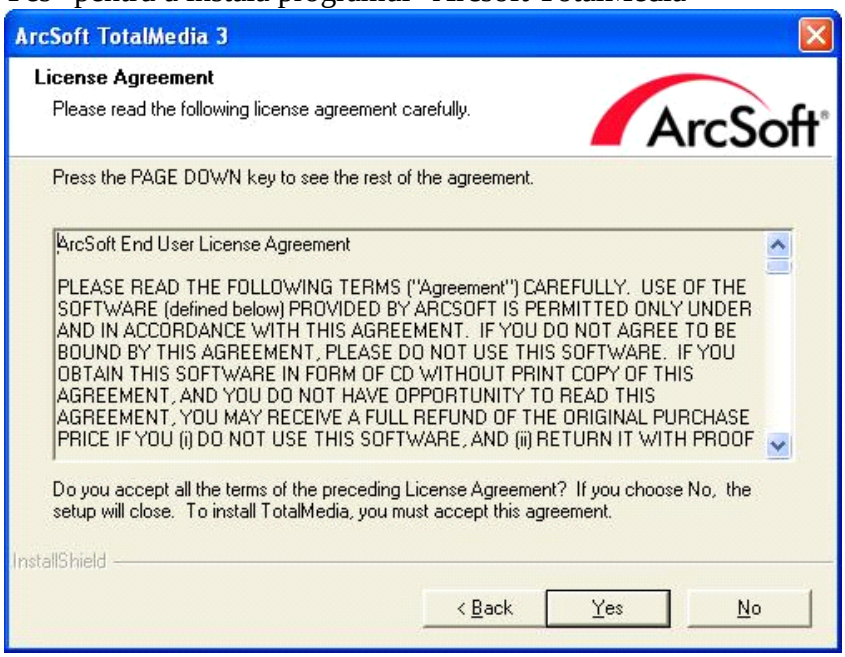

5. Daca doriti schimbarea directorului in care va fi instalat programul il puteti seta in fereastra de mai jos prin selectarea butonului “Browse” apoi “Next”

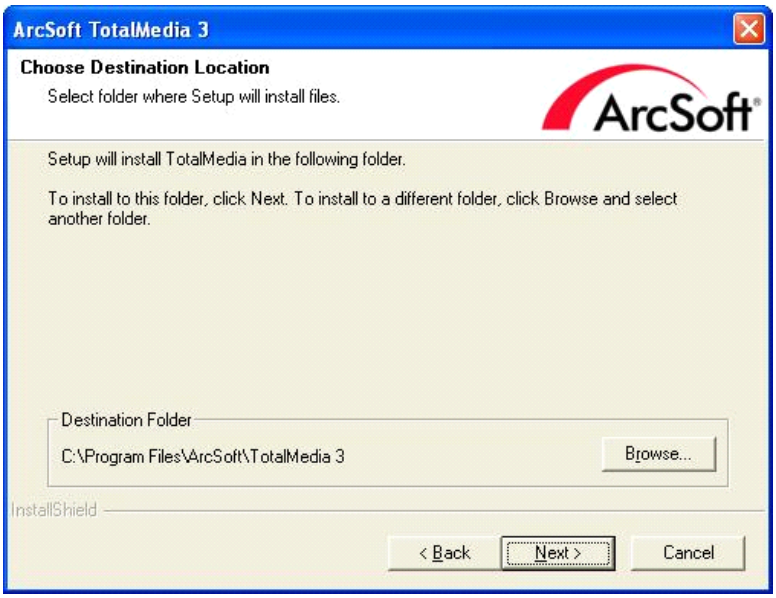

6. Selectati “Next”

7. Programul incepe copierea fisierelor

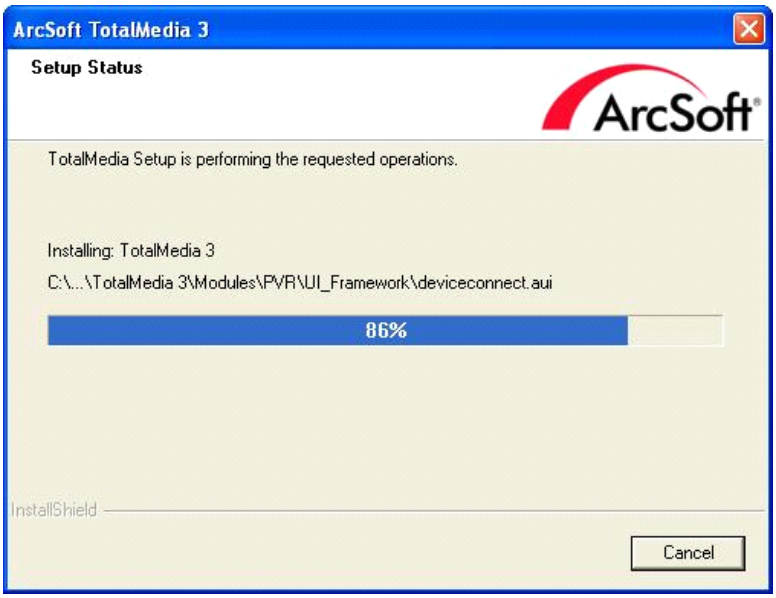

8. Selectati “Finish” pentru a finaliza instalarea.

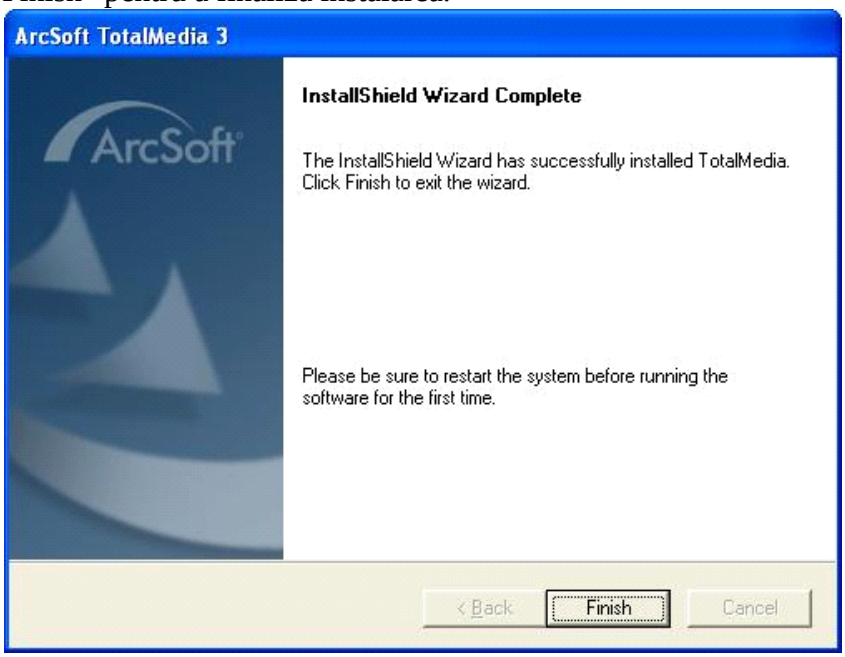

9. Pe ecran va aparea iconita programului:

10. Pentru a porni programul dati dublu click pe iconita.

TELECOMANDA

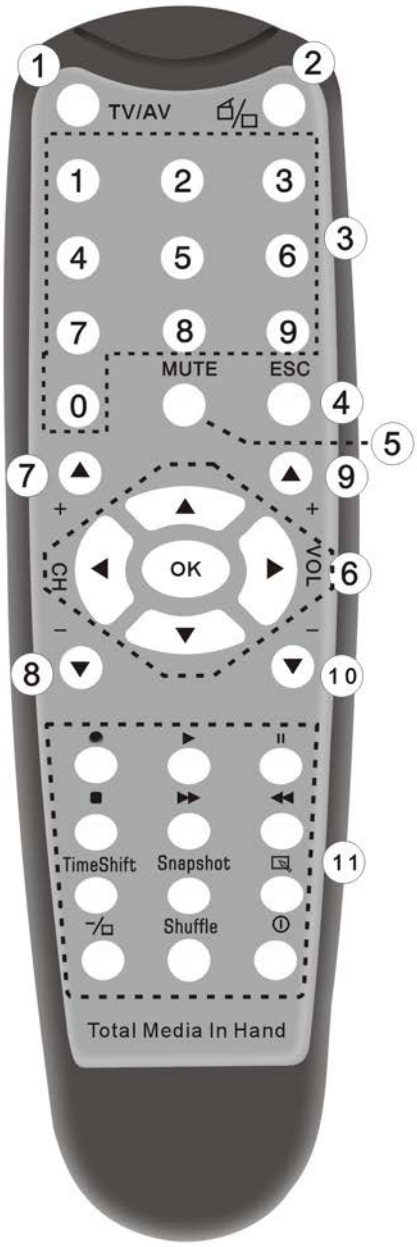

1	Schimbare intre S-Video/Composite/TV
2	Pornire/inchidere program TotalMedia
3	Numar canal
4	Tasta revenire la meniul anterior
5	Oprire/pornire sunet
6	Butoane navigare prin meniu
7,8	Butoane schimbare canal
9,10	Butoane ajustare volum
11	Butoane control inregistrare Snapshop – Captura imagine Afisare/ascundere panou control Activare/dezactivare imagine pe ecran intreg

INTREBARI FRECVENTE

1. Nu gasesc nici un canal TV la scanare
- Verificati daca exista canale TV transmise in zona dv
- Verificati daca semanulul nu este prea slab, incercati sa mutati antena apoi scanati din nou. Recomandam pozitionarea antenei in apropierea unei ferestre
- Verificati conexiunea antenei la receptorul DVB-T
- Selectati tara corecta in program
- Incercati utilizarea unei antene de exterior si apoi scanati din nou

2. Gasesc cateva canale TV, dar mai putine decat data trecuta
- Poate ati modificat pozitia sau inclinatia antenei, cautati o pozitie mai buna pentru aceasta si pastrati-o in pozitie verticala
- Vremea poate afecta calitatea semnalului, verificati starea vremii
- In unele zone transmisia canalelor TV se poate schimba de la zi la zi, incercati sa gasiti semnale mai puternice
- Daca puneti antena pe o cutie de aluminiu poate influenta receptia semnalelor

3. In timpul vizualizarii unui canal TV imaginea se blocheaza sau devine neagra
- Va aflati intr-o zona cu semnal slab. Solutiile sunt la fel ca la punctul 2

4. Pot vizualiza imaginea dar nu are sunet
- Verificati placa de sunet a calculatorului sau nivelul volumului

5. Nu functioneaza telecomanda
- Verificati bateriile telecomenzii
- Verificati daca distanta dintre telecomanda si receptorul DVB-T nu este mai mare de 5m
- Tineti telecomanda indreptata catre receptor la un unghi cat mai mic fata de acesta

6. Imaginile se blocheaza uneori sau sunt prea lente, iar sunetul este sacadat
- Aveti nevoie de un calculator mai performant
- Verificati ca driver-ul VGA sa fie instalat corespunzator
- Nu rulati un alt program ce utilizeaza mult procesorul (cum ar fi un joc sau un program de tip CAD) in acelasi timp cu programul TV